



Escuela de
Pedagogía
Sistémica
PAÍS VASCO

ESPECIALIZACION EN CONSTELACIONES FAMILIARES

2017-2019

2º PROMOCION BILBAO

LOS PRINCIPIOS DE ORDEN DE
BERT HELLINGER APLICADOS A LA
PRACTICA DE LAS
CONSTELACIONES

Dirección y Contenidos Pedagógicos:
Itziar Aguirre Arrinda

PRESENTACION DEL CURSO

Este curso de formación está orientado a profundizar en el autoconocimiento del orden y en el desarrollo personal de tod@s las alumn@s que componen el grupo, por lo que en todos los módulos se realizará un trabajo personal continuado. Este trabajo personal de autoconocimiento abarcará todas las etapas evolutivas desde el momento de la gestación en el vientre materno hasta llegar a la actualidad como personas adultas. Con esto se pretende que las alumnas obtengan el máximo conocimiento de sus propias implicaciones familiares para poder realizar intervenciones como padres, profesores o terapeutas lo más objetivamente posible. Por consiguiente, es también objetivo de la formación tomar conciencia de los desórdenes que cargamos desde la infancia y de esta forma evitar transmitirlo a las siguientes generaciones, capacitándonos para realizar una educación enfocada al éxito de los hijos.

Por otro lado, el curso ofrece la posibilidad de dotar de recursos y habilidades a l@s alumn@s que deseen capacitarse para dirigir grupos en talleres de constelaciones familiares o realizar sesiones individuales en consulta terapéutica. Las alumnas podrán solicitar realizar prácticas supervisadas en los diferentes espacios que ofrece la Escuela. El autoconocimiento adquirido durante la formación posibilitará desempeñar la práctica terapéutica.

A QUIEN VA DIRIGIDA?

Esta especialización va dirigida a aquellas personas que han realizado el curso de pedagogía sistémica y que deseen profundizar en el conocimiento de sus dinámicas familiares a la vez que realiza un trabajo personal de entendimiento y orden de su historia personal. Asimismo, esta especialización va dirigida también a aquellas personas que deseen formarse como terapeutas de constelaciones familiares, bien sea capacitándose en sesiones individuales como dirigiendo talleres con grupos.



PROGRAMA 2017/19

2017

Modulo I: 28/29 Octubre

La historia de las Constelaciones Familiares
Las constelaciones como filosofía de vida

Modulo II: 25/26 Noviembre

Reconocer lo que es y lo que no es
Las dimensiones de la conciencia

Modulo III: 16/17 Diciembre

El cuerpo y la imagen corporal
La información metafísica del cuerpo
La alimentación y las emociones

2018

Modulo IV: 27/28 Enero

Implicaciones sistémicas relacionadas con los padres y con los hermanos

Modulo V: 17/18 Febrero

Implicaciones transgeneracionales en áreas específicas del genograma:
pareja, éxito, salud, etc.

El Modulo VI: 10/11 Marzo

Implicaciones sistémicas en la pareja
Eros, amor, compromiso y sexualidad
El miedo a la entrega

Modulo VII: 21/22 Abril

Tipos de familias en la actualidad e intervención en cada una de ellas
Implicaciones con la familia de origen

Modulo VIII: 12/13 Mayo

Tipos de Constelaciones Familiares y su aplicación en las distintas áreas
Los movimientos sistémicos y los movimientos pedagógicos

Modulo IX: 9/10 Junio

El movimiento interrumpido hacia los padres y consecuencias en la pareja y en los hijos

Modulo X: 22/23 Septiembre

Implicaciones sistémicas en la enfermedad
El lenguaje metafísico de las enfermedades
Constelar el síntoma

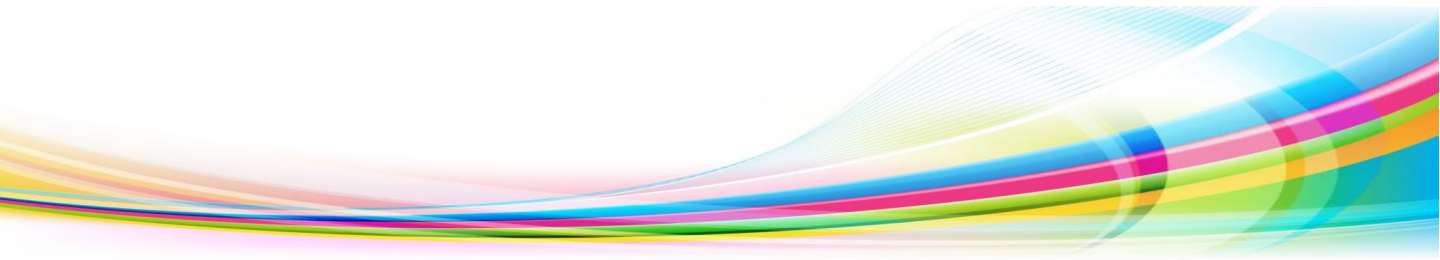

PROGRAMA 2017/19

Modulo XI: 6/7 Octubre

Las emociones vividas en la infancia y en la adolescencia
Emociones y sentimientos que pertenecen al sistema

Modulo XII: 17/18 Noviembre

El vínculo gemelar
La identificación y la compensación

Modulo XIII: 15/16 Diciembre

Constelaciones Familiares para niños y su repercusión en la vida
Aspectos a tener en cuenta

2019

Modulo XIV: 26/27 Enero

El karma y el destino personal
El orden en el dinero, en el sexo, en la alimentación y en el sueño

Modulo XV: 23/24 Febrero

Implicaciones personales a la hora de ayudar
La autoridad y el equilibrio en la ayuda
Actitudes que ayudan

Modulo XVI: 16/17 Marzo

El orden en las constelaciones: la autoridad del constelador
Percepción, intuición y pensamiento creativo
El vínculo del constelador con lo constelado
La actitud fenomenológica.

Modulo XVII: 6/7 Abril

La importancia personal y las trampas del ego
La arrogancia en el dar y en el recibir
De lo personal de la infancia a lo transpersonal del adulto

Modulo XVIII: 11/12 Mayo

Revisión personal de la propia gestación: la concepción, el vientre materno y el parto

Modulo XIX: 8/9 Junio

El relato personal y la desvinculación con el pasado
Cierre del curso y entrega de diplomas



TRABAJOS A REALIZAR DURANTE EL CURSO.

Durante el curso se realizarán diferentes trabajos por I@s alumn@s. Estos trabajos incluirán resúmenes escritos de textos o videos, reflexiones sobre los contenidos de los talleres o trabajos específicos sobre aspectos personales, familiares, etc.

El sentido de los trabajos es complementar los contenidos del programa para quienes deseen realizar intervenciones de constelaciones familiares. Por otra parte, son también un modo de seguimiento y valoración del proceso formativo.

NOTA

Una vez realizada la matrícula, se ofrecerá una lista de bibliografía recomendada con los libros cuya lectura es obligada a lo largo del curso para que pueda ir avanzando quien lo desee. Se creará un disco virtual en la nube para compartir documentación entre el grupo de formación.

LUGAR

PSICOESPACIO (Bilbao)
c/ Zunzunegui, 5bis (próximo a termibús)

HORARIO

Sábado: de 10:00 h 14:00 h y de 16:00h a 20:00 h

Domingo: de 10:00 h a 14:00 h

COSTE DE LA FORMACION

180€ Matricula (30% descuento antes del 30 de junio)

180 € cada módulo

Incluye taller de pareja con constelaciones y prácticas supervisadas con grupos para las alumnas que lo soliciten.

Nota

El coste del curso es un importe total, por lo que la no asistencia a una o más módulos no exime de su pago, si bien es posible recuperarla en otras promociones sin coste adicional. En caso de no poder asistir el sábado al taller de pareja y sexualidad se podrá solicitar su asistencia en otros talleres de constelaciones que ofrece la Escuela.



INSCRIPCION

Ingresar la matricula 180€ (126€ antes del 30 de junio) en el numero de cuenta de Caja Laboral ES18 3035 0064 2406 4006 2150 especificar nombre y apellidos y rellenar la ficha de inscripción que aparece en la web correspondiente al curso de especialización en constelaciones familiares.

DIPLOMA

Una vez completado el curso se entregara:

- Diploma de Especialización en Constelaciones Familiares avalado por la Escuela de Pedagogía Sistémica a quienes hayan decidido optar por la línea de autoconocimiento y trabajo personal o
- Diploma de Terapeuta en Constelaciones Familiares a quienes hayan optado por la línea terapéutica, bien en sesiones individuales como en la dirección de grupos y hayan realizado con éxito las valoraciones requeridas.

DIRECTORA DEL PROGRAMA

Itziar Aguirre Arrinda es psicologa formada en diversas disciplinas académicas y del área del desarrollo personal. Terapeuta en Constelaciones Familiares avalada por Science Hellinger en Mexico 1º promoción internacional. Su trayectoria profesional es muy amplia, habiéndose dedicado durante más de 15 años a dar talleres y cursos de formación y a atender su consulta privada en Bilbao.

Para mas información

info@escuelasistemica.com





Escuela de
Pedagogía
Sistémica
PAÍS VASCO

www.escuelasistemica.com